Apstiprināts ar 16.02.2026. gada LNOB valdes lēmumu Nr.1.01.-3-26/ 7
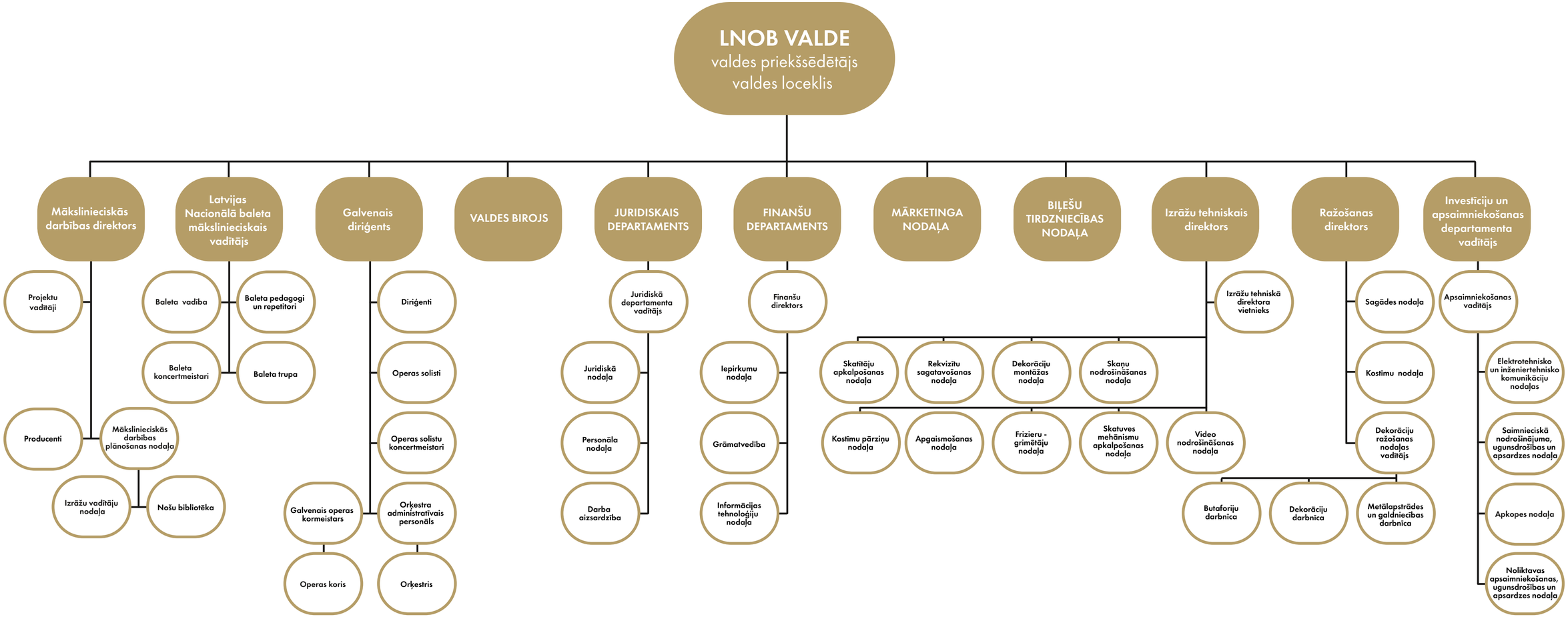
LATVIJAS NACIONĀLĀS OPERAS UN BALETA ORGANIZATORISKĀ STRUKTŪRA